Tous aux jardins

Activités des jardins partagés de Beauvais

1er trimestre 2020

AGENDA http://beauvais-en-transition.info/		
Quand ?	**Quoi ?**	**Où ?**
Mer 22 janvier	Atelier Nourrir les oiseaux	Malice St Lucien
Sam 25 janvier 15h	Café graine : tri et discussion	Bistrot Ecume du jour
Février		
Sam 8 février 10h30	Appel des coquelicots	Fontaine centre ville
Dim15 février : 14h	Atelier bombe à graines	Jardin Oasis
Ven 7 février de 16h30 à18h30	Ces bactéries qui nous veulent du bien Atelier lactofermentation et vinaigre	MAJI, centre social quartier Argentine
Sam 22 février à partir de 14h	Graine partie : troc de jardinier et projection	ASCA
Mars		
Sam 7 mars 10h30	Appel des coquelicots	Fontaine centre ville
Semaine pour les alternatives aux pesticides du 20 au 30 mars		
Voir dates auprès des jardins	Semis de coquelicots et fleurs mellifères Opération Sauvages de ma rue	Sur les jardins partagés de Beauvais
samedi 28 mars 13h30 et 15h30	Atelier greffe Semis de coquelicots et fleurs mellifères	Jardins Oasis et Ecume du jour
Tous au compost du 28 mars au 14 avril (programme à venir)		
4-5 avril et 10 mai	Formation guide composteur	Ecospace

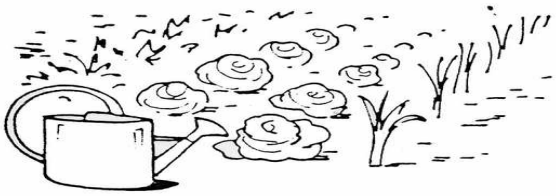

Contrat de ville

avec le soutien du

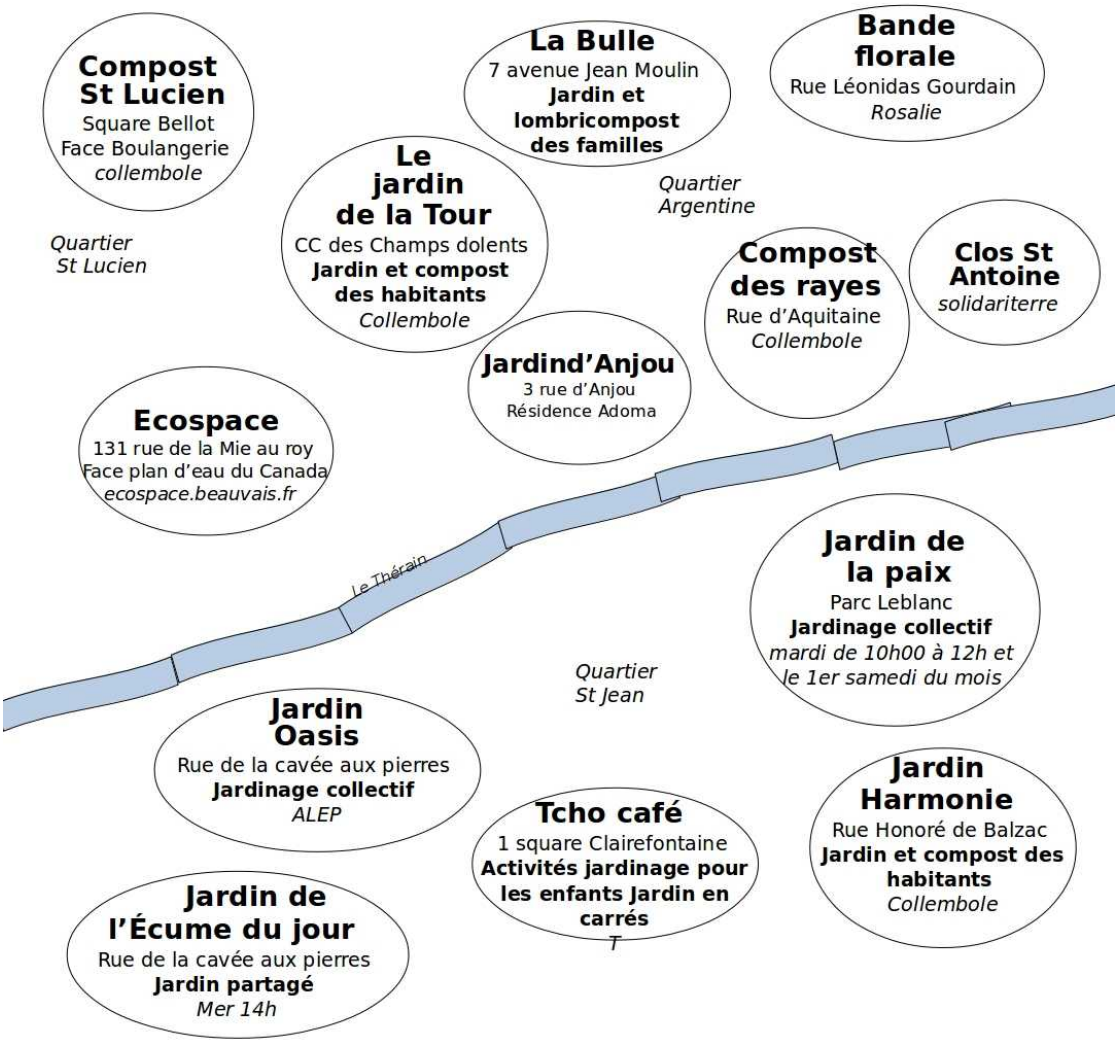

Un jardin partagé est cultivé collectivement.

Il permet aux habitants de partager fleurs, fruits, légumes et convivialité.

Chaque projet est unique par son aménagement et son fonctionnement.

Y est aussi cultivé le respect du vivant en prohibant l'usage des pesticides.

Les jardiniers expérimentent des techniques de paillage, de compost, des plantations d'engrais verts,...

D'après le Réseau national du Jardin dans tous ses états

Adoma : 03 64 29 03 00

Alep : 06 50 20 75 12 jl.thiplouse@free.fr

Beauvais en transition : contact@beauvais-en-transition.info

Collembole :06 11 52 55 87 contact@collembole.fr -

Corrélation :03 44 82 38 97 michelcorrelation@yahoo.fr

La Bulle : 03 44 79 39 69 labulle@beauvais.fr

L'Écume du jour : 03 44 02 07 37 contact@ecumedujour.org

Jardin de la Paix : marijkevb@aliceadsl.fr

Tcho café : 07 81 83 54 27 contact@tcho-cafe.com

Rosalie :06.44.95.81.20 catherineeverhard@gmail.com –

Solidariterre solidariterre@asso.unilasalle.fr

NOUS VOULONS DES COQUELICOTS

STOP PESTICIDES

nousvoulonsdescoquelicots.org

Rassemblement mensuel

A proximité de la Fontaine à Beauvais

Sam 8 février et Sam 7 mars à 10h30

Atelier greffage

tarif 5€ pour 5 arbres à greffer soi-même

Seance 13h30 et 15h30

Sur inscription

Samedi 28 mars au jardin Oasis

Inscription ALEP

Semis de coquelicots et plantes melifères

Opération sauvages de ma rue

Reconnaitre et changer notre regard sur les « mauvaises herbes » de notre environnement

Entre le 20 et 30 mars sur les différents jardins

www.semaine-sans-pesticides.fr

SEMAINE pour les alternatives aux pesticides

20 au 30 mars

Semaine du compostage de proximité du 28 mars au 14 avril (programme en cours)

Formation guide composteur

Mise en situation, atelier et exercice pratique selon le référentiel ADEME Gprox GC11,12,13 et 21

Qu'est ce que le compostage ? Comment bien composter ? Maitriser les différentes techniques - Quelles solutions pour quel problème ? Les utilisations du compost - Comment partager son expérience ? Pourquoi, comment pailler ? Autres valorisation des déchets verts -

Tarif 80€

4et 5 avril - 10 mai

Ecospace de la Mie au Roy

Inscription Corrélation

Café graines

Tri de graine et papotage sur le jardinage

Samedi 25 janvier à 15h
Bistrot de l'écume du jour

Atelier bombes à graines

Les bombes à graines sont des armes pacifiques et poétiques pour disséminer les graines de fleurs

Samedi 15 février à 14h
au jardin Oasis

Inscription ALEP

Ces bactéries qui nous veulent du bien

Atelier Lacto fermentation vinaigre, kéfir, kombucha

Présentation des différentes techniques :
Une conserve sans cuisson qui améliore la qualité des aliments avec réalisation de bocaux de légumes issus des jardins
Les vertus du vinaigre de cidre
Dégustation des boissons
Participation libre aux frais

Vendredi 7 février de 16h30 à 18h30
MAJI, 28 rue de Gascogne

Inscription collembole

Graine partie **Samedi 22 février ASCA**

Troc de jardinier

Donnez et recevez des graines , des plantes, des conseils….

Ateliers créatifs, ludiques et gourmands

Pour petits et grands

gratuit de 14h à 18h

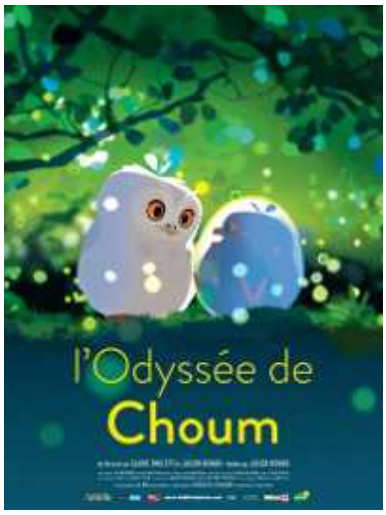

14h 30 et 16h30 :
L'ODYSSÉE DE CHOUM
dès 4 ans

3 courts métrages sur les animaux et l'écologie

18h : AU NOM DE LA TERRE
Drame de Edouard Bergeon (1h43)
Un regard humain sur l'évolution du monde agricole de ces 40 dernières années.

tarifs habituels pour les films

Contact : *Collembole, Alep*
ASCA *8 av de Bourgogne 03 44 10 30 80*